

**nobre**  
Goedert Group

**CATÁLOGO DE PRODUTOS**

2024 - 2ª edição

**GOEDERT**  
GROUP

# A escolha nobre

Cuidado e respeito pelas pessoas são os valores que nos movem. Está no nosso DNA. Por isso, temos como meta oferecer produtos de qualidade que promovam proteção, cuidado e bem-estar.

Estamos no mercado há mais de 38 anos, sempre em constante evolução. Nos orgulhamos em dizer que, além de possuímos diversas frentes de atuação, somos reconhecidos em todas elas pela satisfação dos serviços prestados e pela qualidade dos nossos produtos e equipamentos de limpeza, higiene, proteção, cuidado, organização e utilidades.

Além disso, mantemos firme o compromisso com nossos valores para um mundo mais sustentável.

Quando você escolhe  
nossos produtos,  
leva muito mais que  
limpeza e proteção.

- ✓ Ações sustentáveis
- ✓ Produtos inovadores
- ✓ Ética e Compliance
- ✓ Soluções acessíveis
- ✓ Qualidade e segurança
- ✓ Parceiro Goedert
- ✓ Mix completo
- ✓ Ações sociais



## Índice

5	Dispensers	18	Papéis	31	Proteção e Saúde	43	Rodos	48	Lixeiras
16	Pulverizadores	22	Panos	33	Mops	44	Abrasivos	50	Coletoras
17	Limpa janela	26	Luvas	40	Multirodo	46	Equipamentos		

JUNTOS POR UM MUNDO  
+ SUSTENTÁVEL

Parceiro  
Goedert Group



38  
ANOS

GOEDERT  
GROUP

# LINHA BRAVE

Feito para durar e  
não te deixar na mão.



Tecnologia americana



Indústria brasileira

Acese a página e  
conheça todos os detalhes  
[goedert.com.br/linha-brave](http://goedert.com.br/linha-brave)



## Dispenser de papel Autocorte

• Para papel-toalha bobina

- Preto: Cód. 56843
- Branco: Cód. 56844
- Preto e inox: Cód. 56846
- Translúcido: Cód. 61078

Caixa individual



## Dispenser de papel Alavanca

• Para papel-toalha bobina

- Branco: Cód. 58160
- Preto: Cód. 58161

Caixa individual



Toda a linha com  
forma de abertura



Com chave



**nobre**  
Goedert Group



LINHA  
**nobre**  
*Select*

*Uma vida prática é mais bonita*

### Dispenser de papel

• Para papel-toalha interfolhas

- Inox escovado: Cód. 41884
- Inox polido: Cód. 41885
- Branco: Cód. 48600
- Preto: Cód. 51307

Caixa individual e caixa master com 03un.



Abertura por botão



Frente em inox



Fácil reposição do papel



### Dispenser de sabonete

• Para sabonete líquido, espuma ou álcool em gel

- |   |  |
|---|--|
| <input type="radio"/> Inox escovado<br>Líquida XPRO: Cód. 53236<br>Espuma: Cód. 48598 | <input type="radio"/> Inox polido<br>Líquida XPRO: Cód. 53235<br>Espuma: Cód. 48597      |
| <input type="radio"/> Branco<br>Líquida XPRO: Cód. 53237<br>Espuma: Cód. 53262        | <input checked="" type="radio"/> Preto<br>Líquida XPRO: Cód. 51306<br>Espuma: Cód. 53263 |

Caixa individual e caixa master com 06un.



Abertura com chave e botão



Frente em inox



Confira reservatórios avulsos na pág. 12

# Linha Street



**Novidade!**

**NOVO ACABAMENTO ACETINADO**

A qualidade que você já conhece com muito mais elegância.



## Dispenser de papel

• Para papel-toalha interfolhas

- Branco: Cód. 48401
- Preto: Cód. 48402

Caixa master com 06un.



## Dispenser de sabonete

• Para sabonete líquido, espuma ou álcool em gel



COM RESERVATÓRIO 800ml

### LÍQUIDA

- Branco: Cód. 53139
- Preto: Cód. 53145

### ESPUMA

- Branco: Cód. 48393
- Preto: Cód. 48394

### LÍQUIDA XPRO

- Branco: Cód. 48390
- Preto: Cód. 48391

SEM RESERVATÓRIO

### LÍQUIDA

- Branco: Cód. 53141
- Preto: Cód. 53147

### ESPUMA

- Branco: Cód. 53143

Caixa master com 06un.

Confira reservatórios avulsos na pág. 12



## Dispenser de papel

• Para papel higiênico rolo

- Branco: Cód. 48398
- Preto: Cód. 48399

Caixa master com 06un.



Toda a linha com forma de abertura



Com botão

## Dispenser de papel

• Para papel higiênico cai-cai

- Branco: Cód. 48395
- Preto: Cód. 48396

Caixa master com 06un.



Personalizável



**nobre**  
Goedert Group

# Linha **new** Classic



**Novidade!**

## NOVO ACABAMENTO ACETINADO

A qualidade que você já conhece com muito mais elegância.



## Dispenser de papel

• Para papel-toalha interfolhas

- Branco/Branco: Cód. 40572
- Branco/Preto: Cód. 39999
- Preto/Preto: Cód. 60327

Caixa master com 06un.

## Dispenser de sabonete

• Para sabonete líquido, espuma ou álcool em gel



### COM RESERVATÓRIO 800ml

#### LÍQUIDA

- Branco/Branco: Cód. 40576
- Branco/Preto: Cód. 40301
- Preto/Preto: Cód. 60329

#### ESPUMA

- Branco/Branco: Cód. 40577
- Branco/Preto: Cód. 40302
- Preto/Preto: Cód. 60329

#### LÍQUIDA XPRO

- Branco/Branco: Cód. 48968
- Branco/Preto: Cód. 48967

### SEM RESERVATÓRIO

#### LÍQUIDA

- Branco/Branco: Cód. 40574
- Branco/Preto: Cód. 40001

#### ESPUMA

- Branco/Branco: Cód. 40575
- Branco/Preto: Cód. 40298

#### LÍQUIDA XPRO

- Branco/Preto: Cód. 48969

Caixa master com 12un.

Confira reservatórios avulsos na pág. 12



## Dispenser de papel

• Para papel higiênico rolo

- Branco/Branco: Cód. 40573
- Branco/Preto: Cód. 40000
- Preto/Preto: Cód. 60328

Caixa master com 06un.



# Saboneteira **nobre** mini



• Para sabonete líquido, espuma ou álcool em gel



**Branco**  
Líquida XPRO - Cód. 51634  
Espuma - Cód. 51781



**Preto**  
Líquida XPRO - Cód. 51633  
Espuma - Cód. 51780



Acesse o QR Code para obter mais informações

- Capacidade: 500ml
- Para sabonete ou álcool
- Tecla embutida na face frontal da saboneteira

Caixa Master com 6un.

Medidas: (CxLxA)  
9,7cm x 16,9cm x 12,3cm



## Reservatório líquido 800ml

Para New Classic e Select: Cód. 32824

Medidas: 9,1cm x 12,2 cm x 8,3 cm  
Caixa master com 60 un.



## Reservatório líquido XPRO 800ml

Para New Classic e Select: Cód. 42595  
Para Street: Cód. 54999

Medidas: 9,1cm x 12,2 cm x 8,3 cm  
Caixa master com 60 un.



## Reservatório espuma 800ml

Para New Classic e Select: Cód. 40295  
Para Street: Cód. 54997

Medidas: 9,1cm x 12,2 cm x 8,3 cm  
Caixa master com 60 un.



## Válvula líquida

Individual: Cód. 33009  
Cx. master com 1000un.

Pacote com 12un.: Cód. 57936  
Cx. master com 12un.



## Válvula XPRO

Individual: Cód. 32569  
Cx. master com 1000un.

Pacote com 12un.: Cód. 57937  
Cx. master com 12un.



## Válvula XPRO montada

Cód. 49253  
Cx. master com 200 un.



## Válvula espuma

Individual: Cód. 27312  
Cx. master com 1150 un.

Pacote com 12un.: Cód. 57938  
Cx. master com 12un.



## Válvula espuma montada

Cód. 40296  
Cx. master com 200 un.

É prática.  
É compacta.  
É nobre.



# MULTICOIPO

Dispensador para copos de 150ml a 200ml

**NOVO DESIGN** + MODERNO, SUSTENTÁVEL, EFICIENTE e DURÁVEL

Cores: ○ ●  
Medidas (AxLxP):  
62cm x 13,3cm x 17,2cm

**Personalizável**

**Versão água**  
Branco: Cód. 53308  
Preto: Cód. 53309  
Caixa master com 10 un.

**Novidade!**  
**ACABAMENTO ACETINADO**  
A qualidade que você já conhece com muito mais elegância.



# MULTICOIPO coffee

Dispensador para copos de 50ml

Cores: ○ ●  
Medidas:  
12,5cm x 48cm x 15cm

BRANCO: Cód. 32298  
PRETO: Cód. 41536  
Caixa master com 10 un.

**TAMPAS E TUBO PARA REPOSIÇÃO**  
Cód. 32688 | Tubo Coffee  
Cód. 33075 | Tampa Coffee BCO



**Personalizável**

**Novidade!**  
**ACABAMENTO ACETINADO**



# papacopo

Lixeira para copos descartáveis

Tubos para versão água, café e base avulsos para montar de acordo com a sua necessidade.

Base: Cód. 33181 - Master com 15un.  
Tubo Água: Cód. 33179 - Master com 15un.  
Tubo Café: Cód. 33180 - Master com 15un.



**Café simples**  
Cód. 33752  
Caixa Master com 10 un.

**Água e café**  
Cód. 33751  
Caixa Master com 10 un.

**Café duplo**  
Faça a montagem com as peças individuais

**Água simples**  
Cód. 33749  
Caixa Master com 10 un.

**Água duplo**  
Cód. 33750  
Caixa Master com 10 un.

**Novidade!** **ACABAMENTO ACETINADO**

# NOVO Dispenser para Guardanapo



**Ideal para** comércios, bares e restaurantes.



**Utilize** com guardanapo interfolhado



**Novo**



Suporta até 200 guardanapos



Prática e econômica



Duas opções de cores

○ **Branca:** Cód. 60408  
Com porta sachê: Cód. 60353

● **Preta com inox:** Cód. 60973  
Com porta sachê: Cód. 60974

● **Preta:** Cód. 60409  
Com porta sachê: Cód. 60404

○ **Branca com inox:** Cód. 61483  
Com porta sachê: Cód. 60975

Caixa master com 12un.

**Personalizável**

## Pulverizador transparente

- Identificação no rótulo do conteúdo do frasco
- Capacidade: 500ml

Cód. 35654  
Caixa master com 24 un.

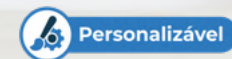

## Gatilho avulso para pulverizador

Ref. 28/410

- Com canudo pescador

Individual: Cód. 50375  
Cx. master com 500un.

Pacote com 12un.: Cód. 57935  
Caixa master com 12un.



## Pulverizador luxo

- Identificação no rótulo do conteúdo do frasco.
- Capacidade: 500ml

Caixa master com 24 un.

- Rosa: Cód. 42365
- Verde: Cód. 42366
- Preto: Cód. 42367



## Pulverizador Spray Contínuo

- Abrange grandes áreas
- Aplicação uniforme
- Névoa ultra fina

Caixa master com 12 un.

300ml: Cód. 41344

## Frascos Pet com válvula pump

- Identificação no rótulo do conteúdo do frasco, lote e data de validade.

Cor: Transparente  
Caixa Master 24 un

450ml: Cód. 42855  
1L: Cód. 42856



## Limpador de janelas

Tamanho: 40cm x 17cm

- Cor: ●
- Com luva de algodão

Com cabo de 50cm: Cód. 31758  
Caixa master com 10 un.

Sem cabo: Cód. 31266  
Caixa master com 50 un.

Consulte peças de reposição:  
Luva de lã: Cód. 31267  
Cx. master com 100 un  
Refil de borracha: Cód. 31268  
Cx. master com 100 un



## Limpador de janelas spray

Tamanho: 26cm x 26cm

- Com luva de algodão

Cód. 38934

Caixa master com 24 un.



## Limpador de janelas spray

Tamanho: 26,5cm x 34,5cm

- Com luva de algodão

Cód. 38936

Caixa master com 24 un.

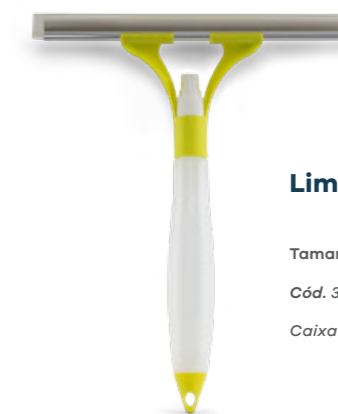

## Limpador de janelas spray

Tamanho: 26,5cm x 31cm

Cód. 38935

Caixa master com 100 un.



## Super Luvá de Microfibra

01 luva por embalagem  
Tamanho Único

Composição:  
80% poliéster | 20% poliamida

Caixa master com 24 un.

Cor: ●



## Espanador Soft de Microfibra

Cód. 41111

Com haste flexível  
Ação eletrostática

Cor: ●

Caixa master com 24un.



## Espanador de Microfibra Eletrostático

Cód. 28314

Tamanho: 54cm  
Cor: ●

Caixa master com 50un.

# Papéis nobre



Os papéis fabricados com celulose virgem apresentam melhor qualidade e maciez durante o uso.

## Papel-toalha Bobina

Caixas com 6 rolos

**Slim**  
200m X 20cm  
Cód. 34985

**Premium**  
200m X 20cm  
Cód. 34988

Fardos com 6 rolos

**Fit**  
200m X 20cm  
Cód. 60825

**Comfort**  
200m X 20cm  
Cód. 61317



## Guardanapo Interfolhado



Caixa com 6000 folhas  
10cm X 20cm  
Cód. 34202



Fardo com 2000 folhas  
10cm X 20cm  
Cód. 57628



Caixa com 500 folhas  
30cm X 12cm

- Embalados em 250 sachês
- 2 guardanapos por sachê

Cód. 61424 | Caixa master com 10un.

## Lençol Hospitalar

• Sem picote

50cm x 50m: Cód. 54189  
70cm x 50m: Cód. 54190  
Cx. master com 06 un.



Embalagens individuais

Conheça nossa classificação para papéis-toalha e cai-cai

**SLIM** 18g a 20g aprox.  
**FIT** 21g a 23g aprox.

**COMFORT** 25g a 28g aprox.  
**PREMIUM** 30 a 32g aprox.

## Papel-toalha Interfolhas

Fardos com 1000 folhas



**Slim** 20cm X 20cm  
Cód. 39500

**Slim** 20cm X 23cm  
Cód. 34366

**Fit** 20cm X 20cm  
Cód. 41489

**Fit** 20cm X 23cm  
Cód. 34367

**Comfort** 20cm X 23cm  
Cód. 36409



Fardo Compact com 1000 folhas

**Slim** 20cm X 19cm: Cód. 56204



Fardo com 1250 folhas

**Comfort** 20cm X 22cm: Cód. 50980



Caixas com 2000 folhas

**Slim**  
20cm X 20cm: Cód. 34368

**Premium**  
22,5cm X 20,5cm: Cód. 34839

**Fit**  
20cm X 23cm: Cód. 34371



Caixas com 4800 folhas

**Slim**  
20cm X 20cm: Cód. 34372  
20cm X 23cm: Cód. 34374

**Comfort**  
20cm X 23cm: Cód. 37224

**Fit**  
20cm X 20cm: Cód. 34373  
20cm X 23cm: Cód. 34375

## Papel Higiênico Rolo



Caixa com 8 rolos  
10cm X 300m  
Cód. 38261

**FOLHA DUPLA**  
Caixa com 8 rolos  
10cm X 200m: Cód. 60294

Caixa com 8 rolos  
10cm X 300m: Cód. 41488  
10cm X 500m: Cód. 39124



Fardo com 8 rolos  
10cm X 500m: Cód. 60823  
10cm X 300m: Cód. 59876

Fardo com 8 rolos  
10cm X 300m: Cód. 55133  
10cm X 300m: Cód. 41758

Fardo com 8 rolos  
10cm x 250m: Cód. 60824

Fardo com 4 rolos  
10cm X 200m  
Cód. 41098



Os papéis Eco são fabricados com **100%** de material reciclado.



Fardo com 8 rolos  
10cm X 300m  
Cód. 58182

Fardo com 8 rolos  
10cm X 500m  
Cód. 58183

## Papel Higiênico Cai-cai

**Slim**

FOLHA SIMPLES  
Caixa com 8 mil folhas  
10cm X 20cm: Cód. 39026

**Fit**

FOLHA SIMPLES  
Caixa com 8 mil folhas  
9,6cm X 20,5cm: Cód. 10580  
9cm X 20,5cm: Cód. 54835

**Premium**

**FOLHA DUPLA**

Caixa com 8 mil folhas  
9,5cm X 20cm: Cód. 54782

Caixa com 6 mil folhas  
9,6cm X 20,5cm: Cód. 10966  
9cm X 20,5cm: Cód. 54834



Papéis

20

**nobre**  
Geedert Group

# nobre Sense



Pacote com 4 unidades  
30 metros x 10cm: Cód. 60297

Pacote com 4 unidades  
60 metros x 10cm: Cód. 60298



Pacote com 4 unidades  
30 metros x 10cm: Cód. 57847

Pacote com 16 unidades  
30 metros x 10cm: Cód. 61028



## Toalhas de papel multiuso

50 toalhas de 20 cm x 24cm cada  
Pacote com 2 rolos  
Cód. 60299



Novo



CONTÉM 2 ROLOS  
50 COM TOALHAS DE 20CM X 24CM CADA  
COM TOALHAS DE 20X24CM CADA

**MULTIUSO**





### Pano de Microfibrã Slim

- Limpa e dá brilho
- Diferentes tamanhos
- Não solta pó
- Retém sujeiras
- Eletrostáticos

Caixa master com 48un.



#### 30cm X 30cm

- Amarelo: Cód. 56748
- Azul: Cód. 56749
- Verde: Cód. 56750
- Vermelho: Cód. 56751
- Branco: Cód. 56847
- Cinza: Cód. 59369

Quant.: 2 panos por embalagem



#### 40cm X 40cm

- Amarelo: Cód. 56752
- Azul: Cód. 56753
- Verde: Cód. 56754
- Vermelho: Cód. 56755
- Branco: Cód. 56848
- Cinza: Cód. 59370

Quant.: 2 panos por embalagem



#### 40cm X 60cm

- Amarelo: Cód. 56756
- Azul: Cód. 56757
- Verde: Cód. 56758
- Vermelho: Cód. 56759
- Branco: Cód. 56849
- Cinza: Cód. 59371

Quant.: 2 panos por embalagem



#### 60cm X 80cm

- Amarelo: Cód. 56764
- Azul: Cód. 56765
- Verde: Cód. 56766
- Vermelho: Cód. 56767
- Branco: Cód. 56850
- Cinza: Cód. 59372

Quant.: 2 panos por embalagem



#### 100cm X 100cm

- Amarelo: Cód. 56760
- Azul: Cód. 56762
- Verde: Cód. 56761
- Vermelho: Cód. 56763
- Branco: Cód. 56851
- Cinza: Cód. 59372

Quant.: 1 pano por embalagem



### Toalha Multisec

- Cor: ● **Tamanho da toalha:** 66cmx43cm
- Multiuso
  - Absorve até 400ml
  - Não solta fiapos
- Cód. 41318 - Caixa master com 20 un



### Flanela

- Comp.: 100% Algodão
- Cor: ○ ●
- Laranja - Cód. 28x28cm: 39529  
28x38cm: 39531  
28x48cm: 39533  
38x58cm: 39535
- Branco - Cód. 28x28cm: 39530  
28x38cm: 39532  
28x48cm: 39534  
38x58cm: 39536



### Saca alvejada

- Composição: 100% Algodão
- Cor: ○
- 35x60cm: Cód. 2993  
35x65cm: Cód. 11200  
40x65cm: Cód. 11139  
50x70cm: Cód. 2992  
60x70cm: Cód. 26402

### Caixa de Panos de Microfibrã Slim avulsos

Quantidade: 50 panos por caixa

#### 30cm X 30cm

- Amarelo: Cód. 60110
- Azul: Cód. 60109
- Verde: Cód. 60112
- Vermelho: Cód. 60111
- Cinza: Cód. 60113

#### 40cm X 40cm

- Amarelo: Cód. 60084
- Azul: Cód. 57249
- Verde: Cód. 60083
- Vermelho: Cód. 57250
- Cinza: Cód. 60085

#### 40cm X 60cm

- Amarelo: Cód. 60107
- Azul: Cód. 57251
- Verde: Cód. 60106
- Vermelho: Cód. 57252
- Cinza: Cód. 60108

#### 60cm X 80cm

- Amarelo: Cód. 60115
- Azul: Cód. 60114
- Verde: Cód. 60116
- Vermelho: Cód. 60118
- Cinza: Cód. 60117

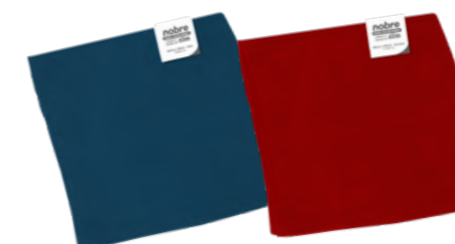



### Suporte para pano

Composição: Metal  
 • Fácil sistema de reposição  
 • Super-resistente  
 Cód. 48601



### Pano multiuso rolo 60 panos

30m X 28cm  
 ● Azul: Cód. 57253  
 ● Verde: Cód. 57254  
 ● Laranja: Cód. 58133  
 ○ Branco: Cód. 58134



### Pano multiuso rolo 50 panos

25m X 30cm  
 ● Laranja: Cód. 31659  
 ● Azul: Cód. 57255  
 ● Verde: Cód. 57256



### Pano multiuso rolo 300m X 28cm 600 Panos

● Azul: Cód. 33250  
 ○ Branco: Cód. 33251  
 ● Laranja: Cód. 33252  
 ● Verde: Cód. 33253



### Pano multiuso rolo 300m X 20cm 600 Panos

● Azul: Cód. 31186  
 ○ Branco: Cód. 31529  
 ● Laranja: Cód. 31185  
 ● Verde: Cód. 31530



### Pano multiuso rolo 240m X 28cm 600 Panos

● Azul: Cód. 33443  
 ○ Branco: Cód. 33446  
 ● Laranja: Cód. 33444  
 ● Verde: Cód. 33445

### Pano multiuso rolinho

Contém 25 panos por embalagem

20cm X 30cm cada

Composição:  
 50% Celulose e  
 50% Poliéster

● Azul: Cód. 39732  
 ● Verde: Cód. 39733  
 ● Vermelho: Cód. 39734  
 Caixa master com 24un.



### Pano multiuso pacote

Pacote com 5 panos

● Azul: Cód. 39726  
 ● Vermelho: Cód. 39727  
 Caixa master com 120 ptes

Composição:  
 50% Celulose e  
 50% Poliéster



### Pano profissional Wiper

Cor: ○

- Super-Resistente
- Seca todas as superfícies facilmente
- Reutilizável
- Não solta fiapos

Quantidade: 416 panos por rolo

Composição: 80% Celulose e 20% Polipropileno

Tamanho do pano: 44cm X 25cm

N 50: Cód. 39460  
 N 60: Cód. 36358



### Luva de Látex Multiuso Top

para proteção contra agentes químicos

- Anatômica
- Textura antiderrapante

Pacote com 1 par

- Amarela - Top - CA n° 47259
- Cód. P: 34616
- M: 34617
- G: 34618

Caixa master com 144 un.



### Luva de Látex Multiuso Top

para proteção contra agentes químicos

- Anatômica
- Textura antiderrapante

Pacote com 1 par

- Amarela - Top - CA n° 41506
- Cód. P: 60564
- M: 60565
- G: 60566

Caixa master com 48 un.

Pacote com 12 un.

- Amarela - Top - CA n° 41506
- Cód. P: 60568
- M: 60569
- G: 60570

Caixa master com 4 un.



### Luva de Látex Multiuso Slim

para proteção contra agentes químicos

- Anatômica
- Textura antiderrapante

Pacote com 1 par

- Amarela - Slim - CA 41780
- Cód. P: 38827
- M: 38828
- G: 38829

Caixa master com 48 un.



### Luva de Látex Ranhurada

para proteção contra agentes mecânicos, químicos, térmicos e biológicos

- Sem pó
- Textura antiderrapante
- Detalhes de ranhuras
- Cano longo
- CA n° 50843

Pacote com 1 par

- Natural
- P/7: 58197
- M/8: 58198
- G/9: 58199
- GG/10: 58200

Caixa master com 48 un.



### Luva de Látex Multiuso

para proteção contra agentes químicos

- Anatômica
- Textura antiderrapante

Pacote com 1 par

- Verde - CA 41506
- Cód. P: 37972
- M: 37973
- G: 37974

Caixa master com 48 un.



### Luva de Látex Louça

para limpeza leve

- Proteção e conforto
- Ideal para lavagem de louças e tarefas delicadas

Pacote com 1 par

- Rosa
- Cód. P: 59799
- M: 59802
- G: 59803

Caixa master com 48 un.

### Luva de Látex para proteção contra agentes químicos

Pacote com 10 unidades

Com pó | Tamanho: P / M / G

Cor: ○

- Não estéril
- Descartável
- Ambidestras
- Superfície lisa
- CA n° 37166

Cód. P: 42626 | M: 42627 | G: 42628

Caixa master com 50 pacotes.



### Luva Plástica Descartável

Quant.: Pacote com 100 luvas

Tamanho: Único

Cor: Transparente

- Ambidestras

Cód. 32243

Caixa master com 100 un.



### Luva de Látex Silver

para proteção contra agentes químicos e mecânicos

- Anatômica
- Melhor flexibilidade
- Hipoalergênica
- CA n° 44393

Pacote com 1 par

- Azul
- P/7: 59624
- M/8: 59625
- G/9: 59626
- Amarela
- P/7: 58686
- M/8: 58687
- G/9: 58688

Caixa master com 24 un.

Caixa master com 48 un.



### Luva de Látex para proteção contra agentes químicos

Caixa com 100 luvas  
Cor: ○

- Não estéril
- Ambidestras
- Superfície lisa
- Descartável
- CA - Com Pó: nº 37166
- CA - Com Pó: nº 40956

<b>XP-6</b>	<b>P-7</b>	<b>M-8</b>	<b>G-9</b>
Cód. 34410	Cód. 32447	Cód. 32448	Cód. 32449
Cód. 36921	Cód. 36922	Cód. 36923	Cód. 36924

Caixa master com 10 un.



### Luva de Látex para procedimentos não cirúrgicos

Caixa com 100 luvas  
Cor: ○

- Não estéril
- Ambidestras
- Superfície lisa
- Descartável
- Com Pó: CA nº 47914 / 46321
- ANVISA nº 81378690023
- 81378690014

<b>PP</b>	<b>P</b>	<b>M</b>	<b>G</b>
Cód. 52653	Cód. 52654	Cód. 52655	Cód. 52656
Cód. 49127	Cód. 49102	Cód. 49103	Cód. 49104

Caixa master com 10 un.



### Luva Nitrílica para proteção contra agentes químicos

Caixa com 100 luvas  
Sem Pó

- Cor: ●
- Não estéril
  - Descartável
  - Ambidestras
  - Superfície lisa
  - CA nº 44567

<b>P</b>	<b>M</b>	<b>G</b>
Cód. 50855	Cód. 50856	Cód. 50857

Caixa master com 10 un.



### Luva Nitrílica para procedimentos não cirúrgicos

Caixa com 100 luvas  
Sem Pó

- Cor: ●
- Superfície lisa com ponta dos dedos texturizadas
  - Isenta de látex
  - Descartável
  - Não estéril
  - Ambidestras
  - CA nº 47444
  - Anvisa nº 81378690017

<b>P</b>	<b>M</b>	<b>G</b>
Cód. 51461	Cód. 51462	Cód. 51463

Caixa master com 10 un.



### Luva de Vinil para procedimentos não cirúrgicos

Caixa com 100 luvas  
Sem Pó  
Cor: Transparente

- Isenta de látex
- Descartável
- Ambidestras
- Sem Pó CA nº 47428
- ANVISA nº 81378690019

<b>P</b>	<b>M</b>	<b>G-9</b>
Cód. 51502	Cód. 51503	Cód. 51504

Caixa master com 10 un.



### Luva de Vinil para proteção contra agentes químicos

Caixa com 100 luvas  
Sem Pó  
Cor: Transparente

- Isenta de látex
- Descartável
- Ambidestras
- Sem Pó CA nº 41265

<b>P-7</b>	<b>M-8</b>	<b>G-9</b>
Cód. 36890	Cód. 36889	Cód. 36888

Caixa master com 10 un.



### Luva Nobreflex de TPE

Caixa com 100 luvas  
Sem Pó  
Cor: Transparente

- Isenta de látex
- Descartável
- Ambidestras
- Cano curto
- Toque suave
- Não estéril

<b>P</b>	<b>M</b>	<b>G</b>
Cód. 48246	Cód. 48247	Cód. 48248

Caixa master com 10 un.



**PRODUTO  
FABRICADO  
NO BRASIL**

## Máscara Cirúrgica Tripla



Tamanho único  
Cor: ○

Caixa compacta com 50un.  
Cód. 42018

- Uso Odonto-médico-Hospitalar
- Com elástico

Caixa master com 25un.



Caixa  
Quantidade: 50un  
Tamanho único  
Cor: ●

- Uso Odonto-médico-Hospitalar
- Com elástico

Cód. 52158

Caixa master com 15un.



Caixa  
Quantidade: 20un  
Tamanho único  
Cor: ○

- Uso Odonto-médico-Hospitalar
- Com elástico

Cód. 42398 - NB004

Caixa master com 25un.



## Touca Descartável

### PACOTE

Quantidade: 100un  
Tamanho: Único  
Cor: ○  
ANVISA nº 81378690009  
• Uso na área industrial, médica, hospitalar, gastronômica e estética

Cód. 34794  
Caixa master com 20 un.

### CAIXA

Quantidade: 50un  
Tamanho: Único  
Cor: ○  
ANVISA nº 81378690009  
• Uso na área industrial, médica, hospitalar, gastronômica e estética

Cód. 42530  
Caixa master com 15 un.



## Propé Descartável

Quantidade: 100 un.

Cor: ○

- Acabamento de elástico
- 100% Polipropileno

- Não estéril
- Tamanho único

- Uso na área industrial, gastronômica e estética

Cód. 60466 - TNT 15gr  
Caixa master com 25 un.



## Mop Rotatório COM CESTO INOX

Cores: ●

- Ideal para a limpeza diária
- Tamanho do cabo: 1,20m
- Rotação 360°
- Cesto INOX
- Acompanha 2 esfregões
- Capacidade do balde: 13L

Cód. 36876



\*comparado a versão com cesto plástico

CAPACIDADE  
13L



Refil Avulso  
Cód. 41415  
Cx. master com 50 un.



Cabo Avulso  
Cód. 36842  
Cx. master com 50 un.

Imagens meramente ilustrativas.  
Podendo haver variação de cores e/ou modelos.

## Mop Rotatório Slim

Cor: ●

- Ideal para a limpeza diária
- Tamanho do cabo: 1,10m
- Rotação 360°
- Cesto plástico
- Acompanha 1 esfregão
- Capacidade do balde: 13L

Cód. 41411

CAPACIDADE  
13L



Super Cabo  
1,40m  
Cód. 56278  
Cx. master com 12 un.



## Mop Rotatório Compact

Cores:

- Rosa marsala: Cód. 54341
- Azul polar: Cód. 54344

- Ideal para a limpeza diária
- Tamanho do cabo: 1m
- Rotação 360°
- Acompanha 1 esfregão
- Capacidade do balde: 9L

CAPACIDADE  
9L



Refil Avulso  
Cód. 41415  
Cx. master com 50 un.



Cabo Avulso  
1,10m  
Cód. 41407  
Cx. master com 100 un.



Refil Avulso  
Cód. 54348  
Cx. master com 50 un.



Cabo Avulso  
1m  
Rosa - Cód. 54349  
Azul - Cód. 54350  
Cx. master com 50 un.

## Mop Spray Elegance com reservatório

NOVO MODELO

Cor: ●

- Ideal para a limpeza diária
- Com refil de microfibra lavável
- Acione o spray pelo gatilho
- Limpeza sem uso de baldes
- Altura do produto montado: 123cm

Cód. 38918

Caixa master com 6 un.

CAPACIDADE  
350ML



ACOMPANHA



ESCOVA DE LIMPEZA



Imagens meramente ilustrativas.  
Podendo haver variação de cores e/ou modelos.



Refil de Microfibra avulso

Cód. 38958

Cx. master com 50 un.



Reservatório avulso 350ml

Cód. 57198

Cx. master com 24 un.

## Mop Spray Slim com reservatório

Cor: ●

- Ideal para a limpeza diária
- Com refil de microfibra lavável
- Acione o spray pelo gatilho
- Limpeza sem uso de baldes
- Altura do produto montado: 120cm

Cód. 57445

Caixa master com 20 un.

CAPACIDADE  
300ML



Imagens meramente ilustrativas.  
Podendo haver variação de cores e/ou modelos.



Refil de Microfibra avulso

Cód. 57765

Cx. master com 50 un.



Reservatório avulso 300ml

Cód. 57764

Cx. master com 24 un.

## MOP spray PARA JANELA

2 EM 1

Novo

janela + chão

Cor: ●

Acompanha duas bases:  
01 para limpeza de pisos  
01 para limpeza de janelas

- Ideal para a limpeza diária
- Com refil de microfibra lavável
- Acione o spray pelo gatilho
- Limpeza sem uso de baldes
- Altura do produto montado: 134cm

Cód. 58579

Caixa master com 6 un.

INDICADO PARA SUPERFÍCIES



JANELAS

ESPELHOS

DIVERSOS TIPOS DE PISOS



ACOMPANHA ESCOVA DE LIMPEZA

SPRAY COM GATILHO

EIXO FLEXÍVEL 360°



HASTE MALEÁVEL



CAPACIDADE  
350ML





### Flat Mop

Cor: ●

CAPACIDADE  
10L

Novo

- Com balde de 10L
- Esfregão de microfibra
- Cabo desmontável

Cód. 38919  
Caixa master com 6 un.



Balde com divisor de águas!



Cabo avulso  
Cód. 59128

Cx. master  
com 24 un.



Refil avulso  
Cód. 59127

Cx. master  
com 24 un.



### Flat Mop Slim

Cor: ●

CAPACIDADE  
6L

- Com balde de 6L
- Esfregão de microfibra
- Cabo desmontável

Cód. 46214  
Caixa master com 6 un.

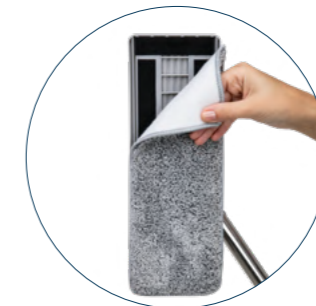
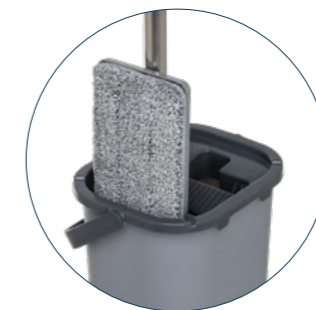

Refil avulso  
Cód. 46549  
Cx. master com 50 un.



## Super Mop Microfibr

Nova cor

Tamanhos:  
40cm e 60cm

Conjunto:  
Cabo, Suporte e Refil

Composição:  
80% Poliéster / 20% Poliamida

Cor: ●

Cabo com regulagem  
de 1m a 1,4m

40cm: Cód. 28318  
Caixa master com 12 un.

60cm: Cód. 28319  
Caixa master com 20 un.

### Refil esfregão

40cm: Cód. 28316  
Caixa master com 12 un.

60cm: Cód. 28317  
Caixa master com 12 un.



## Conjunto Mop Pó Microfibr Slim

Nova cor

Tamanho:  
40cm

Conjunto:  
Cabo, Suporte e Refil

Composição:  
80% Poliéster / 20% Poliamida

Cor: ●

Cabo com regulagem  
de 1m a 1,4m

Cód. 38917  
Caixa master com 12 un.



## Conjunto Mop Pó

Tamanhos:  
40cm e 60cm

Conjunto:  
Cabo, Suporte e Refil

Composição:  
Algodão

Cor: ●

40cm: Cód. 25478

60cm: Cód. 25479

Caixa master com 12 un.

### Refil esfregão

40cm: Cód. 10940  
Caixa master com 12 un.

60cm: Cód. 10942  
Caixa master com 12 un.



## Suporte para Mop Pó

40cm: Cód. 38709  
60cm: Cód. 38710  
80cm: Cód. 38711

## Refil Mop Pó Algodão

Para suporte universal

40cm: Cód. 31500  
60cm: Cód. 31501

Caixa master com 24 un.

## Refil Mop Pó Acrílico

Para suporte universal

40cm: Cód. 31496  
60cm: Cód. 31497  
80cm: Cód. 31498  
100cm: Cód. 31499  
120cm: Cód. 33254

Caixa master com 24 un.

## Conjunto Mop Úmido

Conjunto vendido  
separadamente

- Cabos Nobre (pág. 39)
- Refil Mop Úmido
- Suporte Plástico para Mop Úmido



### Refil Mop úmido 290g

Composição: 70% Algodão / 30% Poliéster

Ponta dobrada com loop e cinta

● Bege: Cód. 32973 - Cx. master com 24 un.

Ponta cortada

● Bege: Cód. 32972 - Cx. master com 24 un.



### Refil Mop úmido 340g

Composição: 70% Algodão / 30% Poliéster

Ponta dobrada com loop e cinta

● Bege: Cód. 27861 - Cx. master com 24 un.

● Azul: Cód. 36458 - Cx. master com 36 un.

● Vermelha: Cód. 36459

Cx. master com 36 un.

Ponta cortada

● Bege: Cód. 27860 - Cx. master com 24 un.



## Suporte para Mop úmido

Cód. 41823



## Mopinho algodão 190g

Para cabo com ponteira

Composição: 70% Algodão / 30% Poliéster

Ponta cortada

● Cód. 28787 - Caixa master com 60 un.

## Cabo de alumínio

- Ideal para rodos, mops e vassouras
- Cabos com pintura epóxi

Com Ponteira 1,40m

● Azul: Cód. 31375

● Natural: Cód. 33059

Sem Ponteira 1,40m

● Azul: Cód. 31380

● Natural: Cód. 30913

Sem Ponteira 1,40m - Reforçado

● Azul: Cód. 35554

● Natural: Cód. 35555

Com Ponteira 1,20m

● Natural: Cód. 27730

Caixa master com 24 un.

## Cabo de alumínio com manopla colorida

- Cabo de 1,40m e com ponteira
- Cabos com pintura epóxi

Cores da manopla:

● Amarelo: Cód. 56812

● Vermelho: Cód. 56813

● Verde: Cód. 56815

● Azul: Cód. 56831

Caixa master com 12 un.



## Cabo Extensor

Tamanho:  
3m com 2 estágios  
6m e 9m com 3 estágios

3m: Cód. 31269  
6m: Cód. 31270  
9m: Cód. 36812

Ponteira: Cód. 27877





# MULTIRODO PREMIUM

Fabricado em alumínio



5 TAMANHOS



2 CORES

- Azul  
35cm: Cód.32592  
45cm: Cód.32597  
55cm: Cód.32602  
65cm: Cód.32606
- Natural (Alumínio)  
35cm: Cód.32591  
45cm: Cód.32596  
55cm: Cód.32601  
65cm: Cód.32606  
100cm: Cód.32806

Multirodo não acompanha cabo. Caixa master com 12un nos rodos de 35cm a 65cm e 06un com rodo de 1 metro.

Cabos avulsos na página 39.

Personalizável



nobre  
Geedert Group

# MULTIRODO Stylo

Design antirrespingo

Encaixe adaptável para diversos cabos de sua preferência

Ranhas para fixação de panos

# RESISTÊNCIA



# LEVEZA

O melhor rodo profissional do Brasil na versão em plástico super-resistente



30CM

UNITÁRIO  
CABO NÃO INCLUSO  
● Cód. 52110  
● Cód. 52341  
Cx. master com 6un.

40CM

UNITÁRIO  
CABO NÃO INCLUSO  
● Cód. 52111  
● Cód. 52342  
● Cód. 60495  
● Cód. 60497  
● Cód. 60498  
Cx. master com 6un.

Novas cores

50CM

UNITÁRIO  
CABO NÃO INCLUSO  
● Cód. 52112  
● Cód. 52343  
Cx. master com 6un.

60CM

UNITÁRIO  
CABO NÃO INCLUSO  
● Cód. 52113  
● Cód. 52344  
● Cód. 60491  
● Cód. 60492  
● Cód. 60494  
Cx. master com 6un.

Novas cores

Cabos avulsos na página 39.



nobre  
Geedert Group



### Rodo espremedor Nobre Mágico

Tamanhos: 27cm e 38cm  
Cor: ●

- Cabo reforçado com 0,8cm de espessura
- Regulagem de 1m a 1,4m
- Cabo em alumínio anodizado

27cm: Cód. 25474  
38cm: Cód. 25475

Caixa master com 20 un.

Nova cor

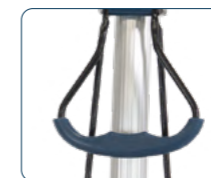

### Rodo espremedor Nobre Mágico Slim

Tamanho: 27cm  
Cor: ●

- Cabo reforçado com 0,8cm de espessura
- Regulagem de 90cm a 1,27m
- Cabo em alumínio anodizado

Cód. 38920

Caixa master com 20 un.

Nova cor

Refil 27cm: Cód. 40173

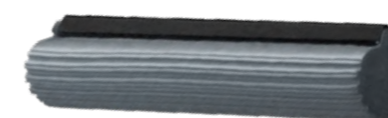
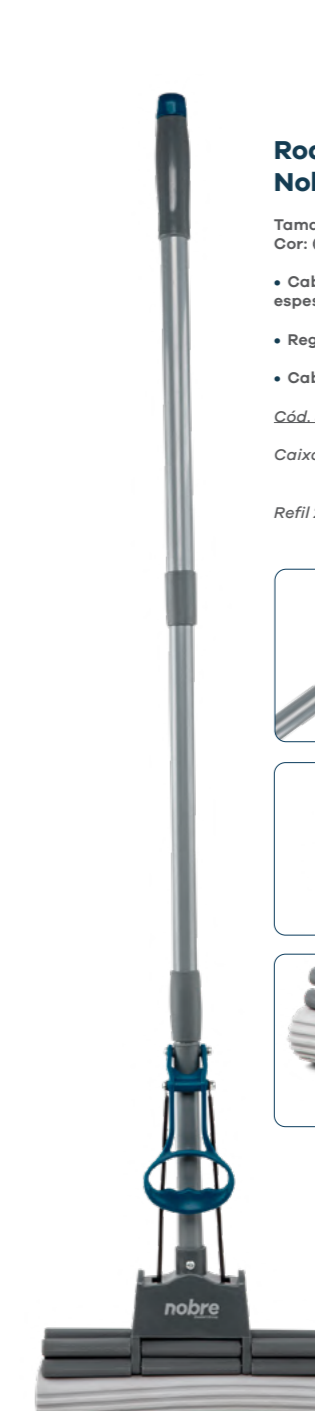

### Refil Rodo Espremedor

- Compatível com rodo espremedor comum e slim

Refil 27cm: Cód. 25476  
Refil 38cm: Cód. 25477

Cor: ●

Caixa master com 50 un.



### Rodo de pia

Tamanho: 20cm x 21cm

Cor: ○

Cód. 38937

Caixa master com 200 un.



### Fibras para Limpeza

Tamanho: 102x260mm

Pacote com 10un.

Limpeza Leve: Cód. 38499

Uso Geral: Cód. 38500

Limpeza Pesada: Cód. 38501

Caixa master com 10 un.



### Fibras para Limpeza Slim

Tamanho: 98x229mm

Pacote com 10un.

Limpeza Leve: Cód. 39694

Uso Geral: Cód. 39695

Limpeza Pesada: Cód. 39696

Caixa master com 8 un.

### Esponja Mágica

• Limpa apenas com água

Ideal para limpeza de:

- Calçados
- Paredes
- Inox

Pacote com 10 un.: Cód. 60145

Caixa master com 12 un.



### Raspadores

Tamanho da Lâmina com cabo: 10cm

Tamanho da Lâmina sem cabo: 4cm

Cor: ●

• Com Cabo: Cód. 31255

• Sem Cabo: Cód. 31257

Caixa master com 100un.

• Refil Lâm. 10cm: Cód. 31256

• Refil Lâm. 4cm: Cód. 31264



### Suporte para Fibras

• Prático, resistente e adaptável

Cód. 41482

Caixa master com 15un.

Não acompanha fibra.

Cabo vendido

separadamente (pág. 24)



### Nobraço

Fibra para Limpeza Ultra-Pesada

• Ideal para cozinhas industriais

• Resistente

• Duradoura

Pacote com 5 unidades: Cód. 38502

Caixa master com 18 pcts



### Max Esponja

Composição:

Limp. Pesada - Aço Inox

Limp. Delicada - Poliéster e Poliuretano

• Ideal para superfícies quentes

Limpeza Pesada: Cód. 31225

Caixa master com 180 un.

Limpeza Delicada: Cód. 31226

Caixa master com 120 un.



### Discos abrasivos

300mm

- Cód. 38908 - Verde
- Cód. 38910 - Preto

350mm

- Cód. 38039 - Verde
- Cód. 38047 - Branco
- Cód. 38043 - Preto
- Cód. 38914 - Vermelho
- Cód. 41438 - Bege

410mm

- Cód. 38040 - Verde
- Cód. 38048 - Branco
- Cód. 38044 - Preto
- Cód. 38915 - Vermelho

510mm

- Cód. 38042 - Verde
- Cód. 38050 - Branco
- Cód. 38046 - Preto
- Cód. 38916 - Vermelho
- Cód. 41440 - Bege

Caixa master com 5 un.

### Esponja Multiuso

Pacote com 01 un.



Cor: ● Tamanho: 110mm x 74mm x 23mm

Cód. 37865

Caixa master com 120un.



Pacote com 10 un.

Cor: ● Tamanho: 100x71x20mm

Pct com 10 un.: Cód. 37866

Master com 36pcts

Caixa com 304 un.: Cód. 37867

## Carro funcional

Nova cor

Cód. 59398 - Caixa com 1 un.

Cor: ●

- Ideal para transporte de materiais de limpeza
- Para uso em indústrias, comércios e hospitais

Medidas da bolsa: 37cm x 27cm x 74cm



Bolsa amarela avulsa:  
● Cód. 31241

Imagens meramente ilustrativas.  
Podendo haver variação de cores e/ou modelos.



## Balde Divisor de Águas 20L

Cód. 31244

Rep. Rodas: Cód. 31247  
Rep. Esprededor: Cód. 31246

- Com alça de metal
- Cor: ●
- Polietileno de alta densidade



## Balde Duplo 34L

Cód. 31249

Rep. Rodas: Cód. 31250

- Com dois baldes
- Cor: ●
- Polietileno de alta densidade



## Carro Bandeja Triplex

- Com 3 bandejas
- Extremamente fácil de manobrar
- Ideal para transporte de materiais

● Preto: Cód. 58801

Caixa com 1 un.

Nova cor



## Balde Esprededor 15L

Cód. 58807

- Reforçado
- Cesto removível
- Com alça

Cor: ●  
Consulte cabo e mop.  
Caixa master com 1un.

## Balde Duas Águas 33L

Cód. 32738

Rep. Esprededor: Cód. 32917

- Com esprededor
- Cor: ●
- Polietileno de alta densidade
- Sistema quebra ondas

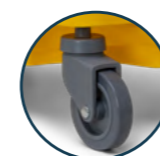

## Balde Esprededor 28L

Cód. 26716 / Rep. Rodas: Cód. 27081 /  
Rep. Esprededor: Cód. 27368

- Com alça de metal
- Cor: ●
- Polietileno de alta densidade



## Balde Retrátil 12L

- Fácil de usar
- Ideal para pequenos espaços
- Balde com capacidade para 12L

● Cinza fendi: Cód. 41320  
● Rosa: Cód. 41321  
● Azul petróleo: Cód. 41322

Imagens meramente ilustrativas.  
Podendo haver variação de cores e/ou modelos.



## Placa Sinalizadora

Com texto de aviso

Cor: ●

- Piso Molhado: Cód. 31833 / Cód. 53086
- Piso Escorregadio: Cód. 31273 / Cód. 54365
- Em Manutenção: Cód. 31834 / Cód. 54364

Caixa master com 10un.

# É FORTE. É *nobre*.



## Lixeira plástica com pedal e encaixe

- Encaixe para fixação em outras lixeiras
- Prática e resistente

Novo

● Cinza  
15L: Cód. 58383  
20L: Cód. 58384

○ Branca  
15L: Cód. 58386  
20L: Cód. 58385

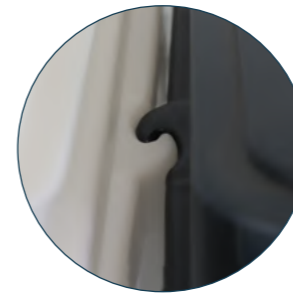

## Lixeira plástica com pedal

○ Branca

30L: Cód. 56326  
35L: Cód. 42491  
50L: Cód. 56327  
65L: Cód. 42493  
80L: Cód. 56328  
85L: Cód. 42494  
100L: Cód. 56329

● Cinza

30L: Cód. 56322  
50L: Cód. 56323  
80L: Cód. 56324  
100L: Cód. 56325

Coloridas  
Tamanho 50L

- Vermelha: Cód. 59177
- Azul: Cód. 59178
- Amarela: Cód. 59179
- Verde: Cód. 59180
- Marrom: Cód. 59181



## Sacos de lixo

- Preto
- Hospitalar

Para diversas necessidades

Para mais informações consulte um representante Nobre.





## Coletora 240L

- Polietileno de alta densidade
- Rodas de borracha
- Alça para coleta mecanizada

### Modelo europeu

- Azul: Cód. 39837
- Cinza: Cód. 39838
- Laranja Hibisco: Cód. 39839
- Verde: Cód. 39840
- Amarela: Cód. 55479
- Marrom: Cód. 55552
- Vermelho Terracota: Cód. 55553
- Branco: Cód. 56569
- Preto: Cód. 58255

Novas cores

### Modelo americano

- Azul: Cód. 30123
- Laranja: Cód. 30124



Novidade!  
Pedal avulso 240L  
Cód. 58256



## Coletora 120L

- Polietileno de alta densidade
- Rodas de borracha
- Alça para coleta mecanizada

### Modelo europeu

- Azul: Cód. 41370
- Cinza: Cód. 41371
- Laranja: Cód. 41372
- Marrom: Cód. 41373
- Verde: Cód. 41374
- Amarela: Cód. 58247
- Preta: Cód. 58248
- Branca: Cód. 58296
- Vermelha: Cód. 59497

Novas cores



Novidade!  
Pedal avulso 120L  
Cód. 58257



## Coletora 1100L

- Polietileno de alta densidade
- Freio nas rodas dianteiras
- Alça para coleta mecanizada

- Verde: Cód. 41363
- Azul: Cód. 41364
- Preto: Cód. 59185
- Cinza: Cód. 58415
- Marrom: Cód. 58416



Novidade!  
Pedal avulso 1100L  
Cód. 58259

Reposição  
Roda 1100L  
Cód. 56699



## Coletora 660L

- Polietileno de alta densidade
- Freio nas rodas dianteiras
- Alça para coleta mecanizada

- Verde: Cód. 41356
- Azul: Cód. 41357
- Preto: Cód. 59186
- Marrom: Cód. 60515



Novidade!  
Pedal avulso 660L  
Cód. 58258

Reposição  
Roda 660L  
Cód. 41361



# nobre

Goedert Group

 **Atendimento** (48) 3205 2122

 **Redes Sociais** @goedertnegocios



Aponte a câmera do celular para o código ao lado e acesse nosso site!

**[www.goedert.com.br](http://www.goedert.com.br)**